

Der Grundkurs für ehrenamtliche HospizhelferInnen ist eine qualifizierte Vorbereitung, in der es darum geht, eine hospizliche Haltung zu entwickeln sowie kommunikative Fähigkeiten und Wissen für die Begleitung sterbenskranker Menschen und Ihrer Zugehörigkeit zu erlangen.

Begleitung heißt, zu einem Menschen zu stehen, ohne ihm sein Leben und Leiden abnehmen zu wollen. Begleitung ist ein Geschenk und eine Kunst. Ehrenamtliche HospizhelferInnen und Hospizhelfer schenken Zeit und Empathie, machen Mut, geben Hilfe zur Selbsthilfe, wertschätzen das Leben und Leiden anderer Menschen und wissen um die wohltuende Wirkung, die achtsame Begleitung haben kann.

„Jeder Mensch ist nicht nur er selber,
er ist auch der einmalige,
ganz besondere Punkt,
wo die Erscheinungen der Welt sich kreuzen,
nur einmal so und nicht wieder.
Darum ist jedes Menschen Geschichte wichtig
und jeder Aufmerksamkeit würdig.“

Hermann Hesse

Kontaktdaten:

Hospiz- und Palliativdienst Chemnitz e.V.
Ambulanter Dienst
Am Karbel 61a
09116 Chemnitz

Informationen erhalten Sie unter:

Frau Stefanie Hunger
☎ 0371-560 15 33
☎ 0371-560 15 13
@ koordinatoren@hospiz-chemnitz.de

Ihre Anmeldung ist bis zum
19.11.2026 möglich.

Die Kursgebühr beträgt 200,00 €.

Hospiz- und Palliativdienst
Chemnitz e.V.

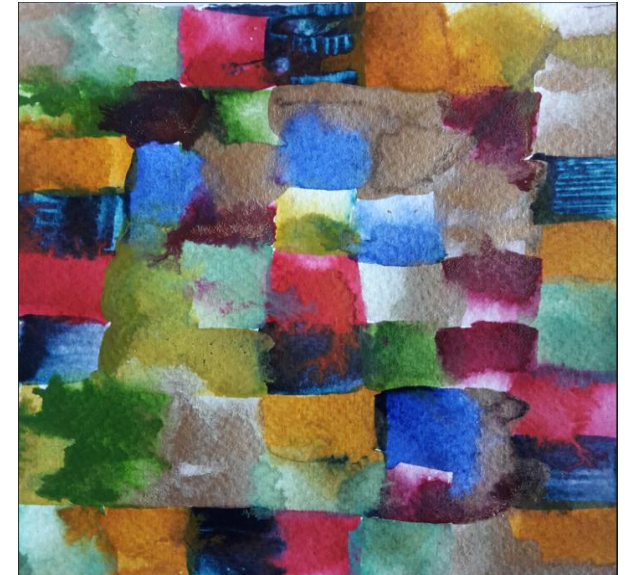

**Grundkurs für
ehrenamtliche HospizhelferInnen
2027**

Kursprogramm – Grundkurs 37

Di., 24.11.2026 (18.30-21.00 Uhr)	<u>Informations- und Kennenlernabend</u> Teilnahme nur nach Anmeldung möglich (siehe Rückseite)	Di., 16.02.2027 (18.00-21.00 Uhr)	<u>Schuld und Schuldgefühle im Kontext der Begleitung</u>	Di., 23.3.2027 (18.30-21.00 Uhr)	<u>Pflegeabend im Hospiz</u>
Fr., 08.01.2027 (18.30-21.00 Uhr)	<u>Einführungswochen- ende</u>	Sa., 20.02.2027 (9.00-15.00)	<u>Demenz- Erkrankungen Körperliche Veränderungen am Lebensende</u>	Di., 06.04.2027 (18.30-21.00 Uhr)	<u>Vorsorge, rechtliche u. ethische Aspekte der Sterbebegleitung</u>
Sa., 09.01.2027 (9.00-15.30 Uhr)	-Hospizgeschichte -Was bedeutet Sterbebegleitung?	Di., 23.02.2027 (18.30-21.00)	<u>Trauer – Teil 1</u> -Trauererleben -Trauerrituale	Di., 13.04.2027 (18.30-21.00 Uhr)	<u>Möglichkeiten d. Palliativ- medizin am Lebensende/ Einblicke in die Arbeit im stationären Hospiz</u>
Di., 12.01.2027 (18.30-21.00 Uhr)	<u>Verlustphasen</u> nach E. Kübler-Ross	Di., 02.03.2027 (18.30-21.00 Uhr)	<u>Was trägt im Leben?</u> Sinnfragen und Wertvorstellungen	Sa., 17.04.2027 (09.00-16.00 Uhr)	<u>Umgang mit Todeswünschen</u>
Di., 19.01.2027 (18.30-21.00 Uhr)	<u>Gesprächsführung Teil 1</u> -kommunikative Kompetenz entwickeln	Di., 09.03.2027 (18.30-21.00 Uhr)	<u>Religiöse Bilder/ Rituale</u> Informationen zu weltanschaulichen Überzeugungen	Di., 20.04.2027 (18.30-21.00 Uhr)	<u>Möglichkeiten der Mit- arbeit im Hospizdienst</u>
Di., 26.01.2027 (18.00-21.00 Uhr)	<u>Gesprächsführung Teil 2</u>	Fr., 12. 03. bis So., 14.03.2027	<u>Selbsterfahrungswochen- ende</u> -Biographisches Arbeiten -Selbstfürsorge -Persönlichkeitstypen u.a.	Di., 27.04.2027 (18.30-21.00 Uhr)	Kursabschluss
Di., 02.02.2027 (18.30-21.00 Uhr)	<u>Gesprächsführung Teil 3</u>	Di., 16.03.2027 (18.30-21.00 Uhr)	<u>Trauer – Teil 2</u> -Trauerprozesse/ Modelle		